

Situatie propusa perete ax A

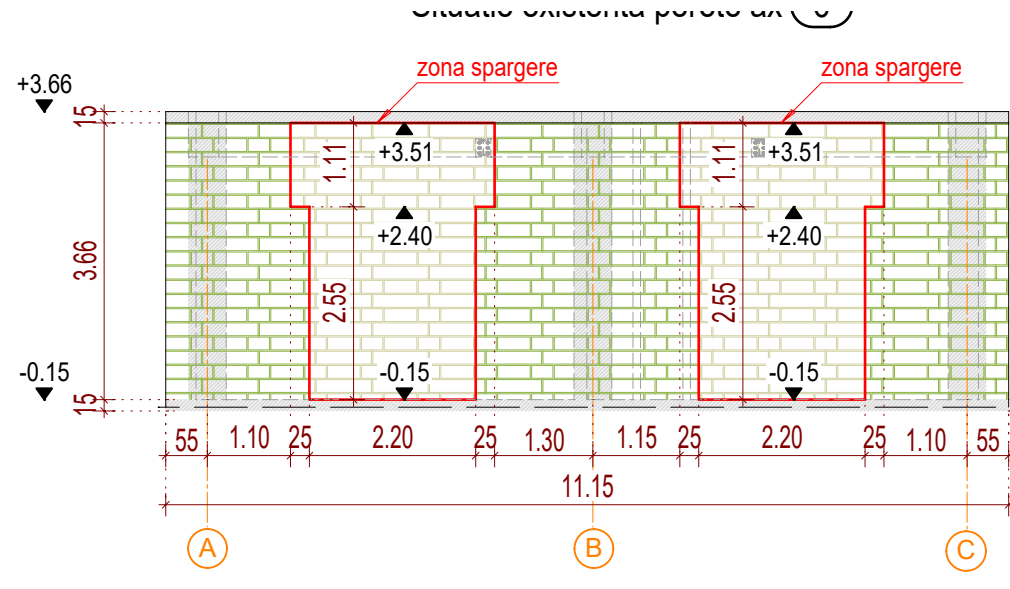

Situatie propusa perete ax B

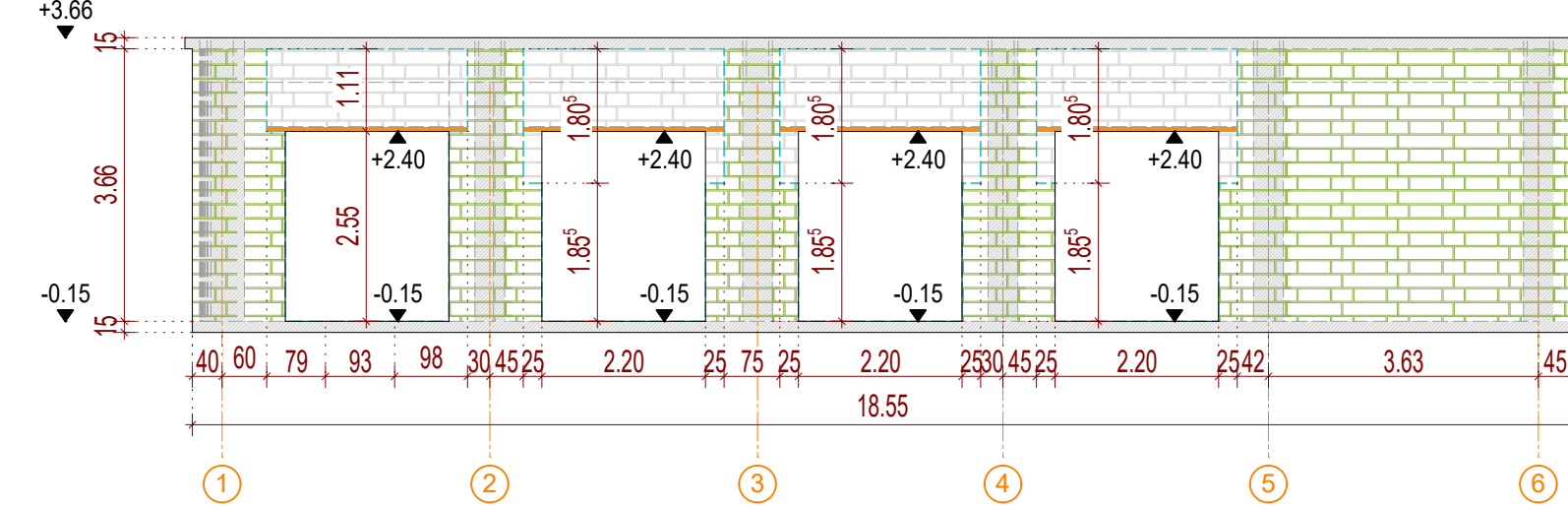
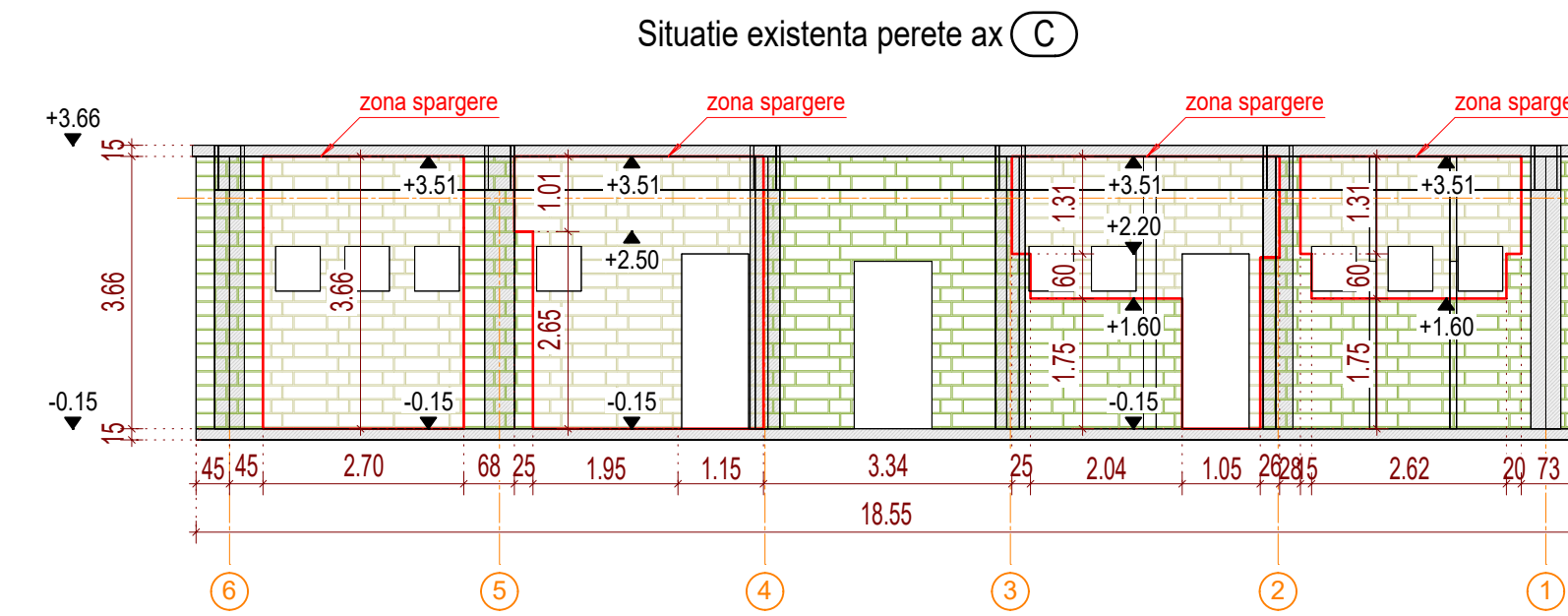
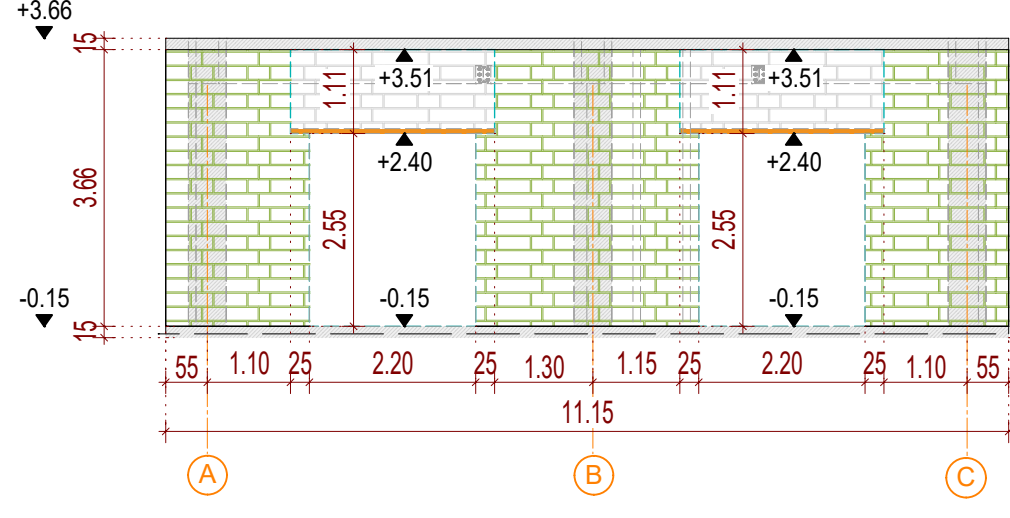

Situatie existenta perete ax C

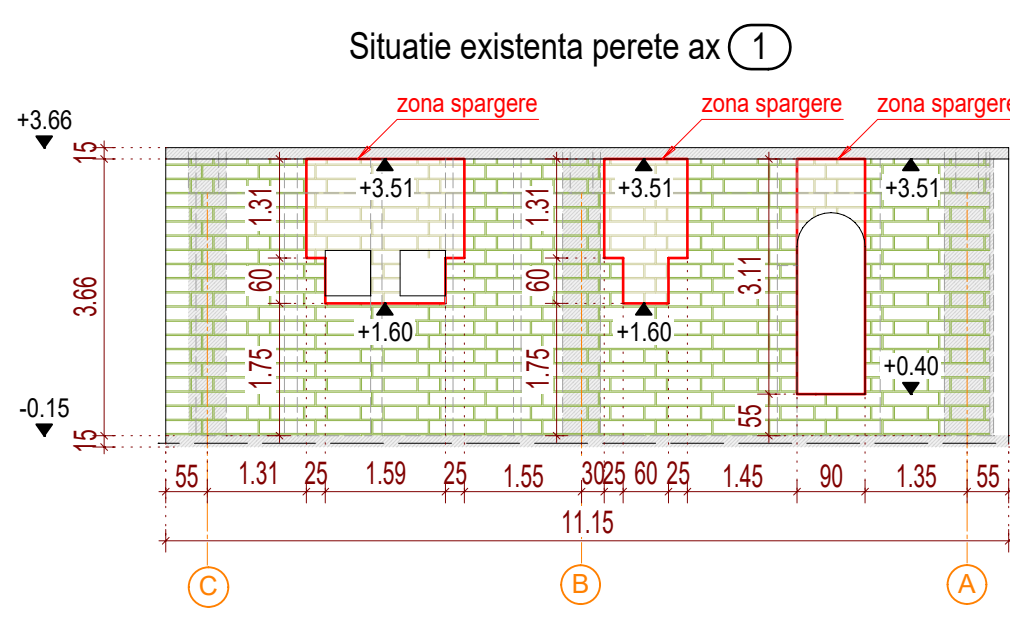
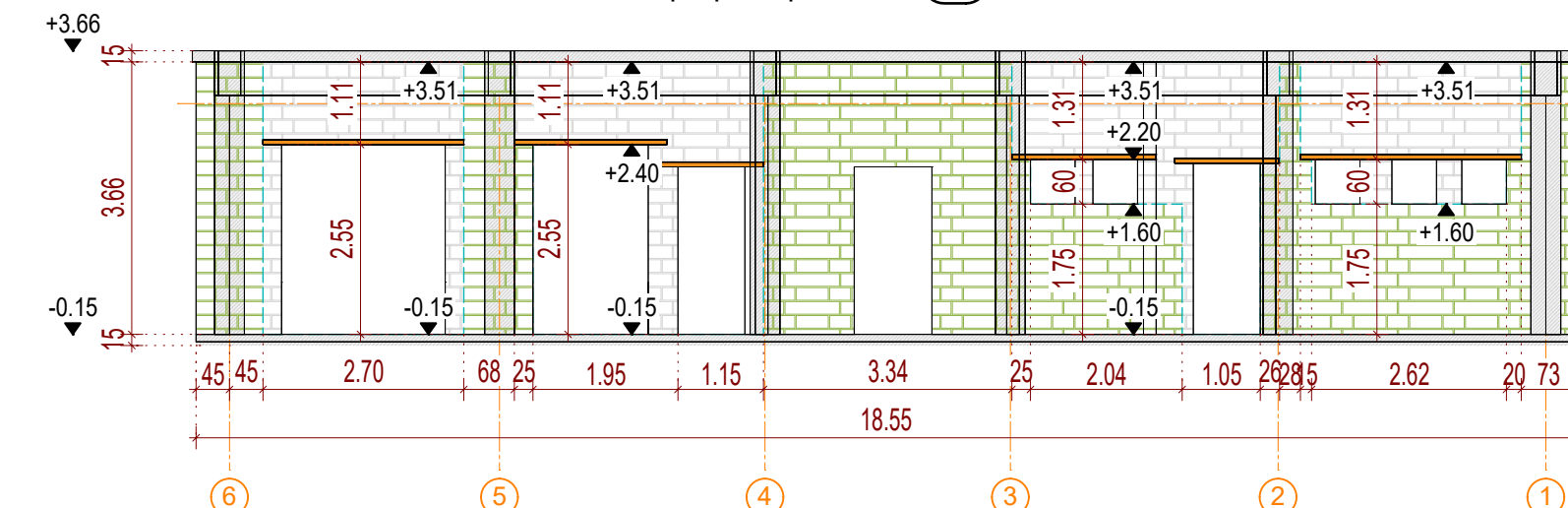

Situatie existenta perete ax 1

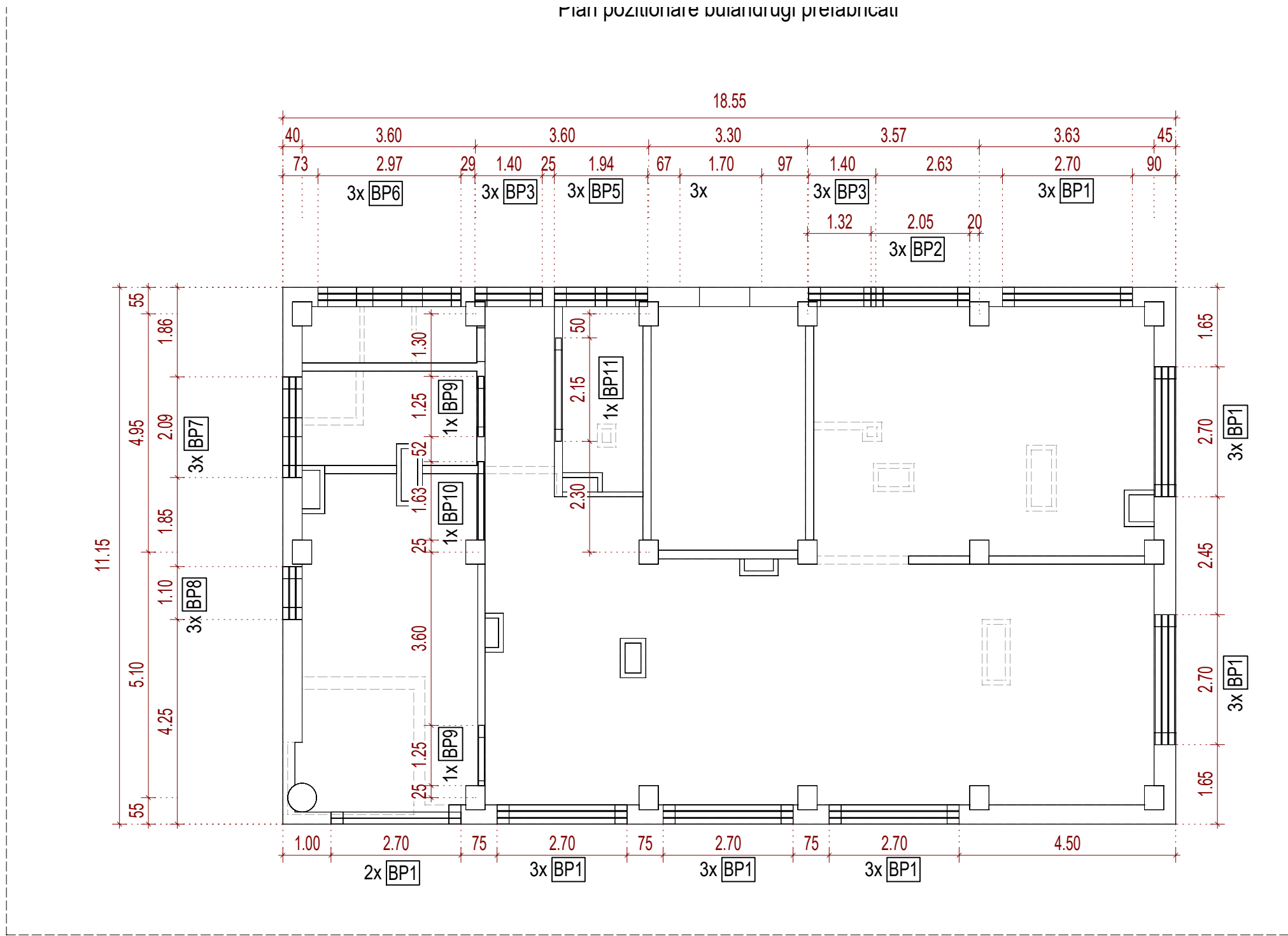
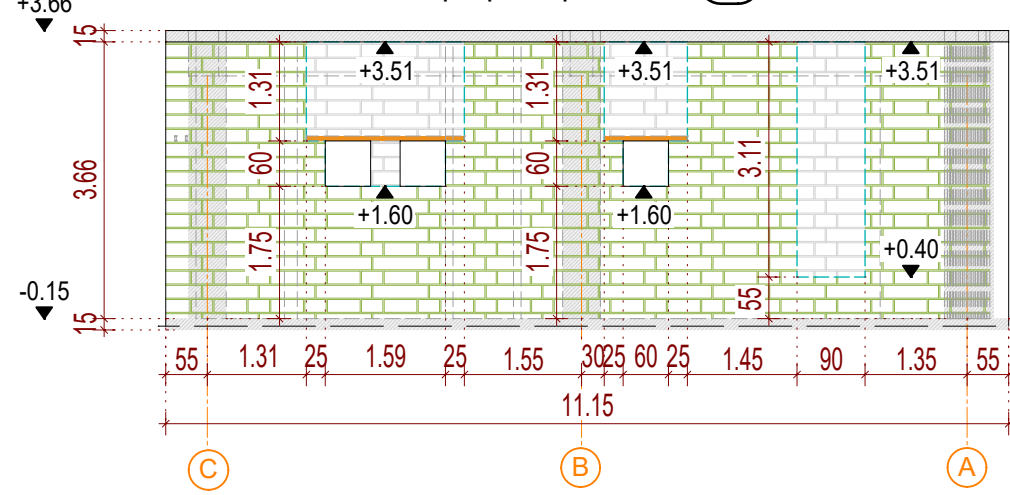

Plan zidarii

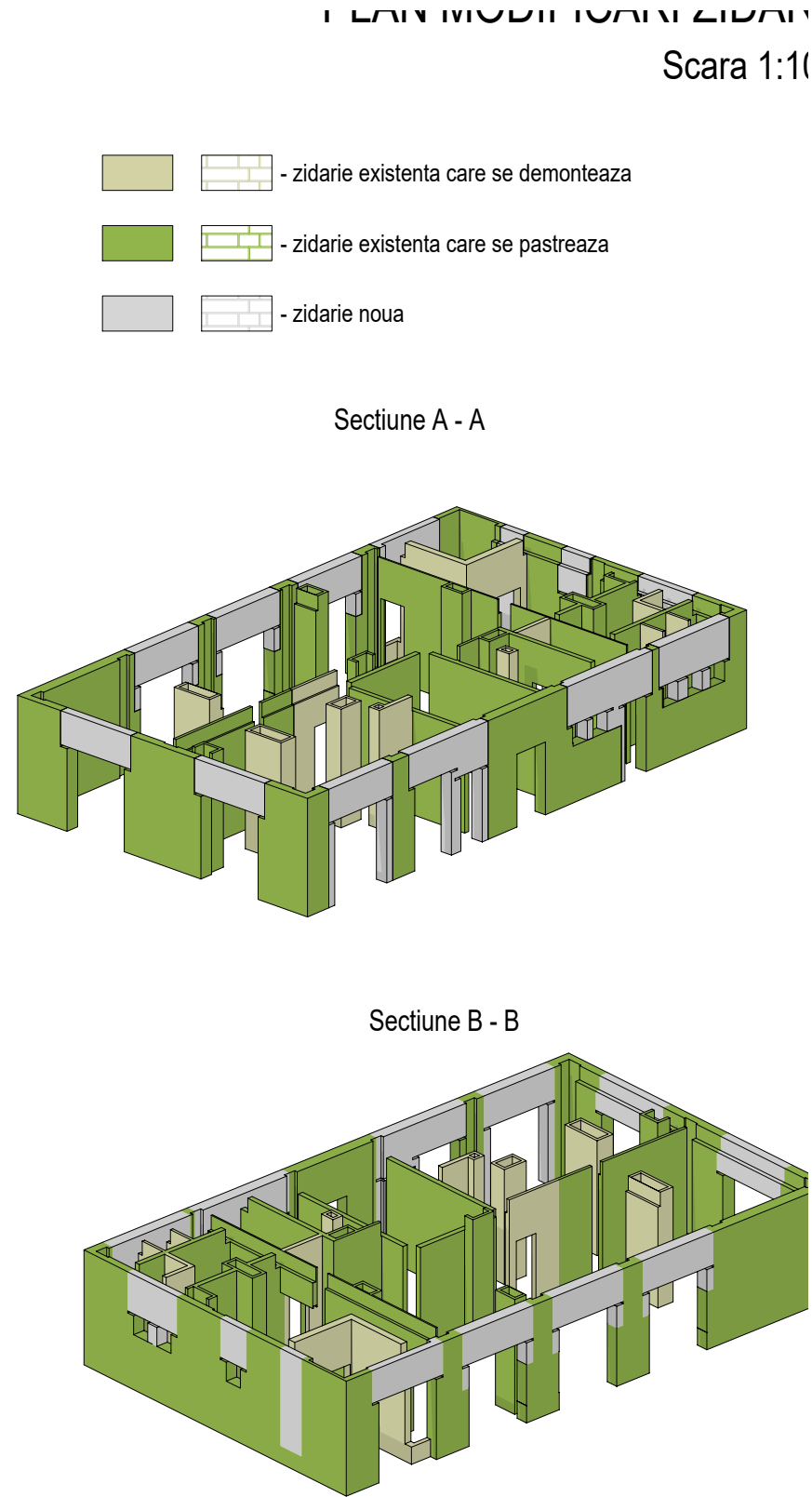

Element	Bucati	Grosime	Lungime	Inaltime	Volum	C.nom
BP1	20	12.00 cm	270.00 cm	6.50 cm	0.42 m3	0 mm
	Buiandruguri prefabricati					
BP10	1	12.00 cm	163.00 cm	6.50 cm	0.01 m3	0 mm
	Buiandruguri prefabricati					
BP11	1	12.00 cm	215.00 cm	6.50 cm	0.02 m3	0 mm
	Buiandruguri prefabricati					
BP2	3	12.00 cm	205.00 cm	6.50 cm	0.05 m3	0 mm
	Buiandruguri prefabricati					
BP3	6	12.00 cm	140.00 cm	6.50 cm	0.07 m3	0 mm
	Buiandruguri prefabricati					
BP4	3	12.00 cm	170.00 cm	6.50 cm	0.04 m3	0 mm
	Buiandruguri prefabricati					
BP5	3	12.00 cm	194.00 cm	6.50 cm	0.05 m3	0 mm
	Buiandruguri prefabricati					
BP6	3	12.00 cm	297.00 cm	6.50 cm	0.07 m3	0 mm
	Buiandruguri prefabricati					
BP7	3	12.00 cm	209.00 cm	6.50 cm	0.05 m3	0 mm
	Buiandruguri prefabricati					
BP8	3	12.00 cm	110.00 cm	6.50 cm	0.03 m3	0 mm
	Buiandruguri prefabricati					
BP9	2	12.00 cm	125.00 cm	6.50 cm	0.02 m3	0 mm
	Buiandruguri prefabricati					
Volum Total:					0.83 m3	

Element	Clasa beton	Volum
Zidarie	Zidarie existenta care se demonteaza	10.97 m3
Zidarie	Zidarie noua	16.78 m3
Zidarie	Zidarie existenta care se pastreaza	63.55 m3

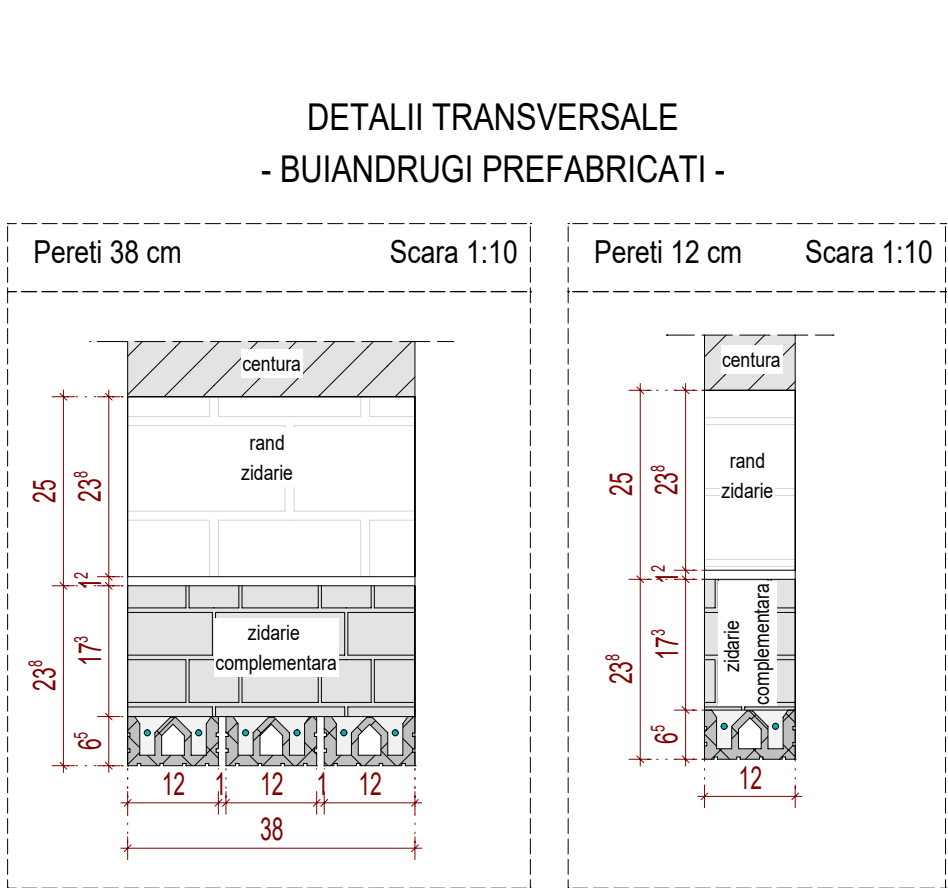
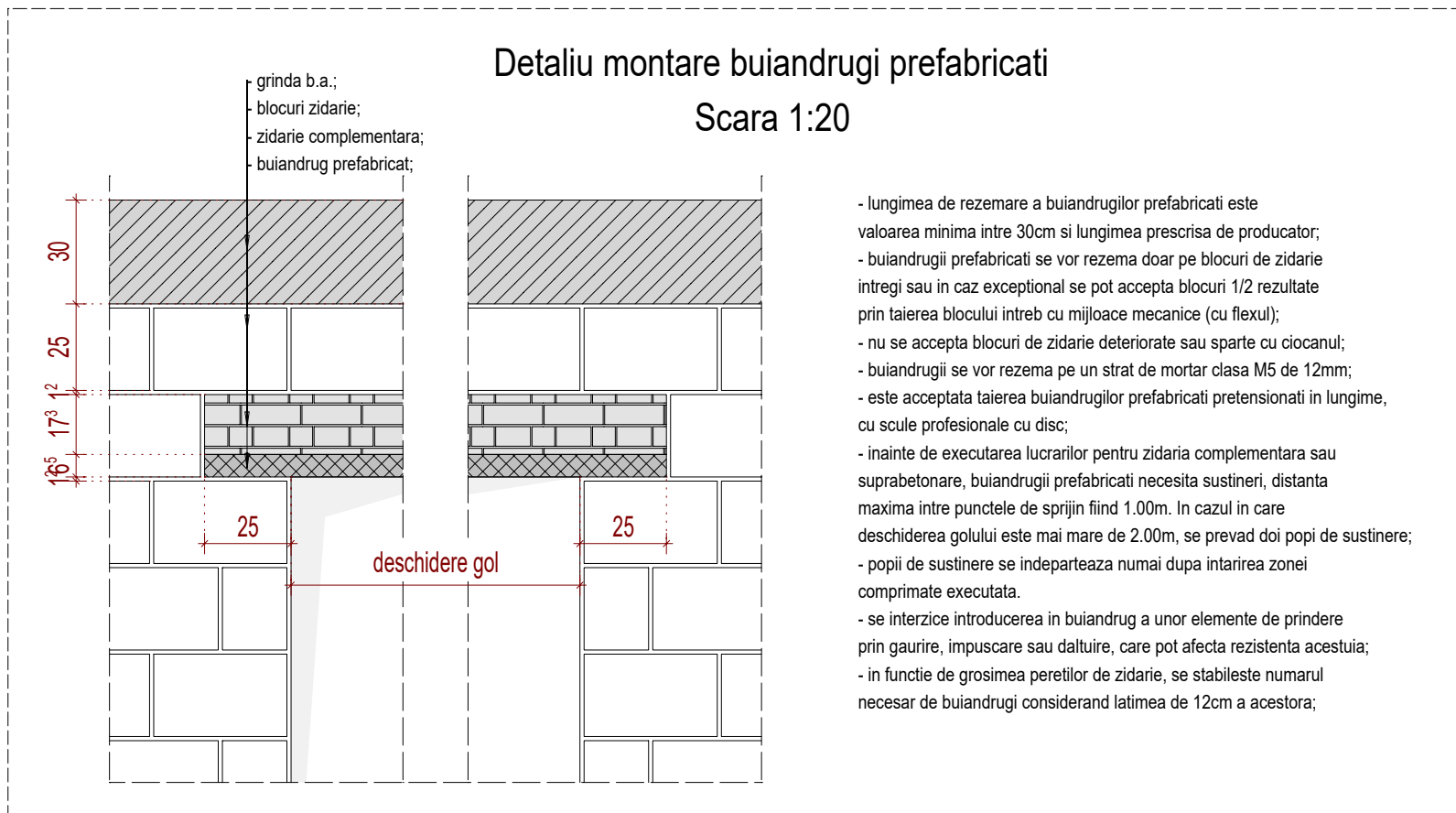

Planșă de referință 9/20/2024 Ing. Oas

NOTE GENERALE / GENERAL NOTES:  
- GRAD DE REZISTENȚĂ LA FOC "II"  
- CLASA DE IMPORTANȚĂ "III" CONF. P100-1/2013  
- CATEGORIA DE IMPORTANȚĂ A CLĂDIRII: C (normală) CONF. HG. 76  
- ZONA SEISMICĂ ag=0.1g, Tc=0.7s  
- ZONA VANT 0.4 kPa / ZONA ZĂPADĂ sk=1.5kPa

NOTE GENERALE / GENERAL NOTES:  
1. CONSTRUCTORUL VA VERIFICA TOATE DIMENSIUNILE PE BANCHE ÎNAINTE DE PROCURAREA MATERIALELOR  
2. ÎN CAZUL ÎN CARE ÎNTELEGEREA ÎNTELEGERII ÎN VEDEREA FOLCIBILĂ ÎNTELEGERII ÎN VEDEREA FOLCIBILĂ ÎNTELEGERII ÎN VEDEREA FOLCIBILĂ  
3. ÎN CAZUL ÎN CARE ÎNTELEGEREA ÎNTELEGERII ÎN VEDEREA FOLCIBILĂ ÎNTELEGERII ÎN VEDEREA FOLCIBILĂ ÎNTELEGERII ÎN VEDEREA FOLCIBILĂ  
4. CONSTRUCTORUL VA LUA TOATE MĂSURILE DE PROTECȚIE A MUNCII ȘI PREVENIREA DE LEGALITĂȚI ÎN VEDEREA FOLCIBILĂ ÎNTELEGERII ÎN VEDEREA FOLCIBILĂ ÎNTELEGERII ÎN VEDEREA FOLCIBILĂ

LS: Digitally signed by VASILE PACURAR Reason: Expert tehnic, Legitimatie S5 E367 Date: 2024.12.20 12:57:09 +02'00'

LS: Digitally signed by CALIN GRIGORE-RADU MIRCEA Reason: Verificator de proiecte A1; Seria B, Nr. 7142 Date: 2024.12.20 12:41:37 +02'00'

BENEFICIAR: COMUNA APAHIDA

PROIECTANT DE SPECIALITATE: TESSERACT MODEL S.R.L.

CU: 44290135, J24/2241/2018  
Borsa, Str. Victoriei, Nr. 23A, Jud. Maramures  
Tel: +40 754 547 082  
E-mail: tesseraact.model@gmail.com  
IBAN: RO55 BTBL RO38 0499 0490 1

PROIECTANT GENERAL: S.C. ARHITIM CONCEPT S.R.L.

CU: 40319556, J24/2241/2018  
Borsa, Str. Victoriei, Nr. 23A, Jud. Maramures  
Tel: +40 745 148 587  
+40 748 670 200

NUME PROIECT: REABILITARE, MODERNIZARE, AMENAJARI EXTERIOARE SI SCHIMBARE DESTINATIE SPATIU IN GRADINITA

Amplasament: Jud. Cluj, Com. Apahida, Str. Parcul, Nr. 1

ELABORATOR	NUME SI TITLU PROFESIONAL	SEMANTURA	FAZA:
SEP	Arh. Stancu Gabriela		D.T.A.C. + P.Th.
PROIECTAT:	Ing. Opan Mihaela		MR. PROIECT: 113/2024
PROIECTAT:	Ing. Opan Mihaela		SCARA: 1:50
DESEINAT:	Ing. Opan Mihaela		DATA: 9/20/2024
			FORMA: A2
			REVIZIA: 00